



**59118** casos confirmados

**21481** recuperados

**69567** casos descartados

**1229** óbitos confirmados

**Gráfico 1.** Casos confirmados por data de início dos sintomas e acumulado para o período. Paraíba, até a o dia 10/07/2020.

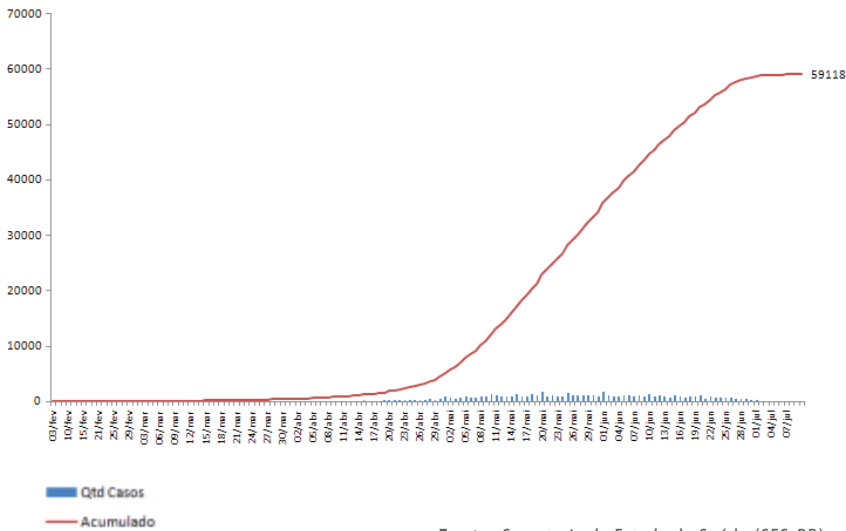

Fonte: Secretaria de Estado da Saúde (SES-PB)

**Gráfico 2.** Distribuição dos casos confirmados por sexo. Paraíba, até o dia 10/07/2020.

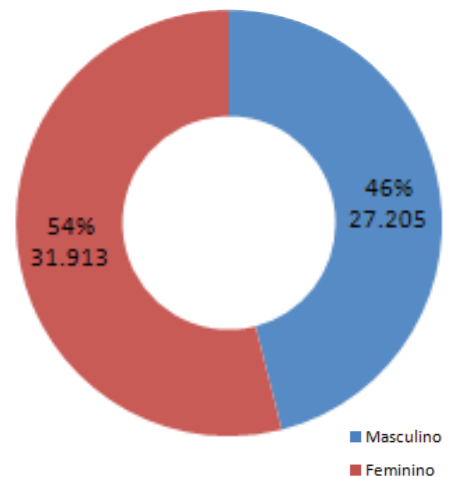

Fonte: Secretaria de Estado da Saúde (SES-PB)

**Figura 1 -** Distribuição dos casos confirmados por município de residência Paraíba, até 10/07/2020.

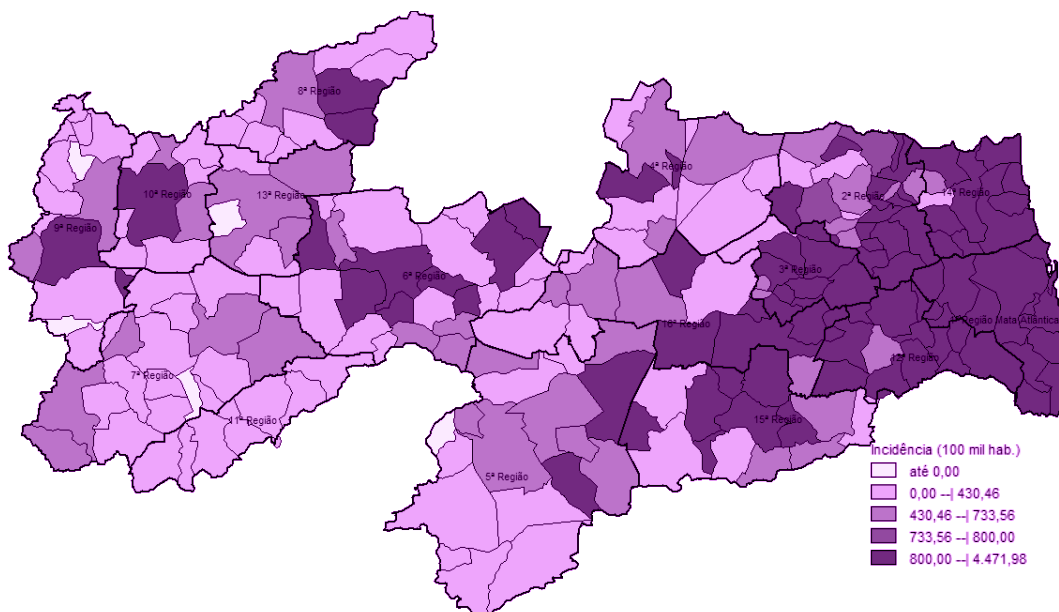



**Gráfico 3** - Distribuição dos casos confirmados por semana epidemiológica. Paraíba, até 10/07/2020.

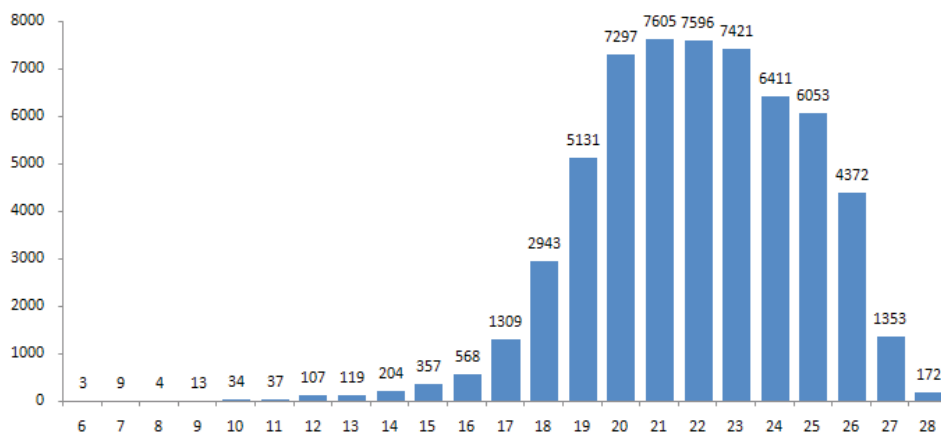

Fonte: Secretaria de Estado da Saúde (SES-PB)

A redução no número de casos confirmados de Covid-19 nas últimas semanas, provavelmente, está relacionado ao fato de que os casos notificados de síndromes gripais leves e moderadas somente serão submetidos a testagens para elucidação do diagnóstico a partir do 10º dia após o início dos sintomas.

**Gráfico 4** - Distribuição dos casos confirmados por faixa etária e sexo. Paraíba, até dia 10/07/2020.

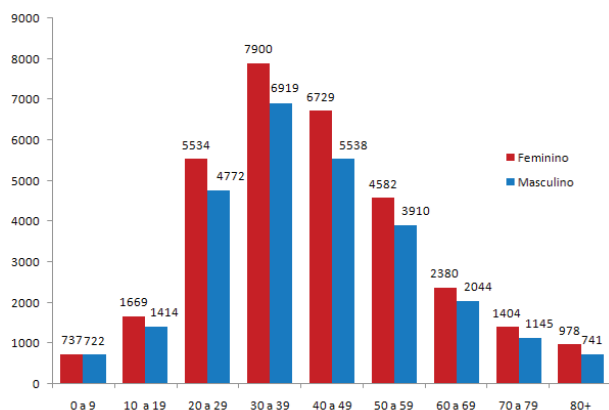

Fonte: Secretaria de Estado da Saúde (SES-PB)

**Gráfico 5** - Número e Percentual de casos confirmados para Covid-19, segundo raça/cor, Paraíba, até dia 10/07/2020.

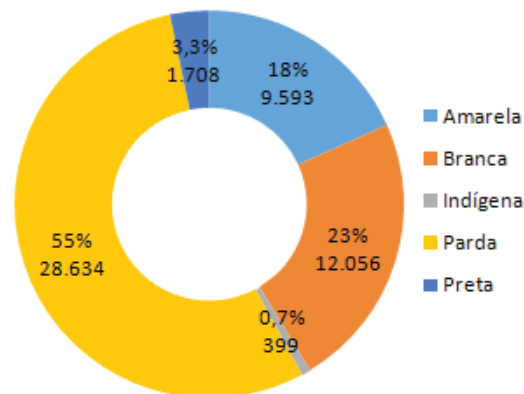

Nota: Para análise foram excluídos os casos com campo Ignorado/Branco (n= 6.316)

**Tabela 1** - Distribuição dos casos confirmados por município de residência. Paraíba, até 10/07/2020.

| Município de Residência | Caso | Óbito | Município de Residência | Caso | Óbito |
|-------------------------|------|-------|-------------------------|------|-------|
| Água Branca             | 35   | 2     | Araruna                 | 149  | 4     |
| Aguiar                  | 19   | 0     | Areia                   | 192  | 1     |
| Alagoa Grande           | 544  | 10    | Areia de Baraúnas       | 2    | 0     |
| Alagoa Nova             | 200  | 6     | Areial                  | 33   | 1     |
| Alagoinha               | 571  | 3     | Aroeiras                | 103  | 0     |
| Alcantil                | 22   | 0     | Assunção                | 27   | 0     |
| Algodão de Jandaíra     | 4    | 0     | Baía da Traição         | 290  | 3     |
| Alhandra                | 391  | 13    | Bananeiras              | 97   | 1     |
| Amparo                  | 12   | 0     | Baraúna                 | 119  | 0     |
| Aparecida               | 36   | 1     | Barra de Santa Rosa     | 30   | 0     |
| Araçagi                 | 327  | 2     | Barra de Santana        | 68   | 0     |
| Arara                   | 123  | 3     | Barra de São Miguel     | 12   | 1     |
|                         |      |       | Bayeux                  | 1055 | 57    |



| <u>Município de Residência</u> | <u>Caso</u> | <u>Óbito</u> | <u>Município de Residência</u> | <u>Caso</u> | <u>Óbito</u> |
|--------------------------------|-------------|--------------|--------------------------------|-------------|--------------|
| Belém                          | 470         | 5            | Cuité de Mamanguape            | 68          | 3            |
| Belém do Brejo do Cruz         | 13          | 0            | Cuitegi                        | 175         | 3            |
| Bernardino Batista             | 3           | 0            | Curral de Cima                 | 15          | 0            |
| Boa Ventura                    | 2           | 0            | Curral Velho                   | 1           | 0            |
| Boa Vista                      | 60          | 1            | Damião                         | 3           | 0            |
| Bom Jesus                      | 6           | 0            | Desterro                       | 42          | 1            |
| Bom Sucesso                    | 7           | 0            | Diamante                       | 3           | 0            |
| Bonito de Santa Fé             | 7           | 1            | Dona Inês                      | 42          | 1            |
| Boqueirão                      | 167         | 2            | Duas Estradas                  | 44          | 1            |
| Borborema                      | 7           | 0            | Emas                           | 5           | 0            |
| Brejo do Cruz                  | 153         | 1            | Esperança                      | 310         | 3            |
| Brejo dos Santos               | 8           | 0            | Fagundes                       | 58          | 2            |
| Caaporã                        | 803         | 9            | Frei Martinho                  | 3           | 0            |
| Cabaceiras                     | 16          | 0            | Gado Bravo                     | 77          | 1            |
| Cabedelo                       | 1996        | 22           | Guarabira                      | 2631        | 25           |
| Cachoeira dos Índios           | 48          | 3            | Gurinhém                       | 245         | 2            |
| Cacimba de Areia               | 7           | 0            | Gurjão                         | 19          | 1            |
| Cacimba de Dentro              | 73          | 0            | Ibiara                         | 13          | 0            |
| Cacimbas                       | 39          | 1            | Igaracy                        | 4           | 0            |
| Caicara                        | 289         | 3            | Imaculada                      | 26          | 0            |
| Cajazeiras                     | 766         | 20           | Ingá                           | 422         | 3            |
| Cajazeirinhas                  | 1           | 0            | Itabaiana                      | 793         | 11           |
| Caldas Brandão                 | 110         | 2            | Itaporanga                     | 57          | 1            |
| Camalaú                        | 2           | 0            | Itapororoca                    | 299         | 3            |
| Campina Grande                 | 7969        | 151          | Itatuba                        | 186         | 1            |
| Capim                          | 127         | 4            | Jacaraú                        | 165         | 2            |
| Caraúbas                       | 26          | 0            | Jericó                         | 5           | 0            |
| Carrapateira                   | 26          | 0            | João Pessoa                    | 16217       | 427          |
| Casserengue                    | 148         | 1            | Joca Claudino                  | 2           | 0            |
| Catingueira                    | 15          | 2            | Juarez Távora                  | 206         | 1            |
| Catolé do Rocha                | 179         | 8            | Juazeirinho                    | 125         | 0            |
| Caturité                       | 63          | 0            | Junco do Seridó                | 30          | 1            |
| Conceição                      | 115         | 0            | Juripiranga                    | 335         | 5            |
| Condado                        | 88          | 1            | Juru                           | 13          | 0            |
| Conde                          | 486         | 7            | Lagoa                          | 4           | 0            |
| Congo                          | 40          | 1            | Lagoa de Dentro                | 50          | 0            |
| Coremas                        | 44          | 1            | Lagoa Seca                     | 495         | 6            |
| Coxixola                       | 12          | 0            | Lastro                         | 15          | 0            |
| Cruz do Espírito Santo         | 234         | 14           | Livramento                     | 46          | 0            |
| Cubati                         | 55          | 0            | Logradouro                     | 84          | 2            |
| Cuité                          | 123         | 1            | Lucena                         | 219         | 2            |

| <u>Município de Residência</u> | <u>Caso</u> | <u>Óbito</u> | <u>Município de Residência</u> | <u>Caso</u> | <u>Óbito</u> |
|--------------------------------|-------------|--------------|--------------------------------|-------------|--------------|
| Mãe d'Água                     | 15          | 0            | Princesa Isabel                | 45          | 2            |
| Malta                          | 26          | 1            | Puxinanã                       | 201         | 1            |
| Mamanguape                     | 1605        | 21           | Queimadas                      | 656         | 4            |
| Manaíra                        | 7           | 0            | Quixabá                        | 26          | 0            |
| Marcação                       | 95          | 0            | Remígio                        | 180         | 3            |
| Mari                           | 591         | 11           | Riachão                        | 32          | 0            |
| Marizópolis                    | 8           | 1            | Riachão do Bacamarte           | 192         | 0            |
| Massaranduba                   | 221         | 1            | Riachão do Poço                | 41          | 1            |
| Mataraca                       | 121         | 4            | Riacho de Santo Antônio        | 18          | 0            |
| Matinhas                       | 51          | 1            | Riacho dos Cavalos             | 5           | 0            |
| Mato Grosso                    | 7           | 1            | Rio Tinto                      | 600         | 11           |
| Maturéia                       | 25          | 1            | Salgadinho                     | 11          | 0            |
| Mogeiro                        | 92          | 1            | Salgado de São Félix           | 126         | 2            |
| Montadas                       | 35          | 1            | Santa Cecília                  | 31          | 0            |
| Monteiro                       | 139         | 1            | Santa Cruz                     | 13          | 1            |
| Mulungu                        | 229         | 4            | Santa Helena                   | 10          | 0            |
| Natuba                         | 45          | 1            | Santa Inês                     | 20          | 0            |
| Nazarezinho                    | 9           | 1            | Santa Luzia                    | 179         | 6            |
| Nova Floresta                  | 25          | 0            | Santa Rita                     | 1468        | 109          |
| Nova Olinda                    | 7           | 0            | Santa Teresinha                | 39          | 0            |
| Nova Palmeira                  | 40          | 0            | Santana de Mangueira           | 5           | 0            |
| Olho d'Água                    | 35          | 0            | Santana dos Garrotes           | 6           | 0            |
| Olivedos                       | 44          | 0            | Santo André                    | 5           | 0            |
| Parari                         | 4           | 0            | São Bentinho                   | 24          | 0            |
| Passagem                       | 30          | 0            | São Bento                      | 698         | 11           |
| Patos                          | 1952        | 61           | São Domingos do Cariri         | 28          | 1            |
| Paulista                       | 68          | 1            | São Francisco                  | 12          | 0            |
| Pedra Lavrada                  | 26          | 0            | São João do Cariri             | 39          | 0            |
| Pedras de Fogo                 | 1060        | 15           | São João do Rio do Peixe       | 96          | 0            |
| Pedro Régis                    | 29          | 1            | São João do Tigre              | 4           | 0            |
| Piancó                         | 89          | 3            | São José da Lagoa Tapada       | 18          | 0            |
| Picuí                          | 114         | 2            | São José de Caiana             | 32          | 0            |
| Pilar                          | 192         | 3            | São José de Espinharas         | 11          | 0            |
| Pilões                         | 42          | 0            | São José de Piranhas           | 77          | 1            |
| Pilõezinhos                    | 182         | 0            | São José de Princesa           | 1           | 0            |
| Pirpirituba                    | 128         | 2            | São José do Bonfim             | 51          | 2            |
| Pitimbu                        | 539         | 6            | São José do Brejo do Cruz      | 5           | 0            |
| Pocinhos                       | 68          | 1            | São José do Sabugi             | 169         | 1            |
| Poço Dantas                    | 3           | 0            | São José dos Cordeiros         | 5           | 0            |
| Pombal                         | 173         | 1            | São José dos Ramos             | 122         | 0            |
| Prata                          | 2           | 0            | São Mamede                     | 33          | 3            |



| Município de Residência        | Caso | Óbito | Município de Residência | Caso          | Óbito        |
|--------------------------------|------|-------|-------------------------|---------------|--------------|
| São Miguel de Taipu            | 80   | 2     | Sumé                    | 92            | 0            |
| São Sebastião de Lagoa de Roça | 140  | 2     | Tacima                  | 81            | 1            |
| São Sebastião do Umbuzeiro     | 4    | 0     | Taperoá                 | 51            | 2            |
| São Vicente do Seridó          | 27   | 0     | Tavares                 | 32            | 0            |
| Sapé                           | 634  | 22    | Teixeira                | 88            | 2            |
| Serra Branca                   | 92   | 1     | Tenório                 | 11            | 0            |
| Serra da Raiz                  | 14   | 0     | Triunfo                 | 14            | 0            |
| Serra Grande                   | 8    | 0     | Uiraúna                 | 28            | 1            |
| Serra Redonda                  | 156  | 0     | Umbuzeiro               | 43            | 2            |
| Serraria                       | 44   | 1     | Várzea                  | 8             | 0            |
| Sertãozinho                    | 62   | 0     | Vieirópolis             | 4             | 0            |
| Sobrado                        | 102  | 2     | Vista Serrana           | 2             | 0            |
| Solânea                        | 199  | 1     | Zabelê                  | 8             | 0            |
| Soledade                       | 100  | 1     | <b>Total</b>            | <b>59.118</b> | <b>1.229</b> |
| Sossêgo                        | 8    | 0     |                         |               |              |
| Sousa                          | 663  | 6     |                         |               |              |

\* Dados extraídos dos sistemas SIM, SIVEP e ESUS-VE, sujeitos a alterações por parte dos municípios.

## PERFIL SRAG CONFIRMADOS DA COVID-19, PB - 2020

**Gráfico 6.** Distribuição dos casos graves confirmados por semana epidemiológica. Paraíba, até dia 10/07/2020.

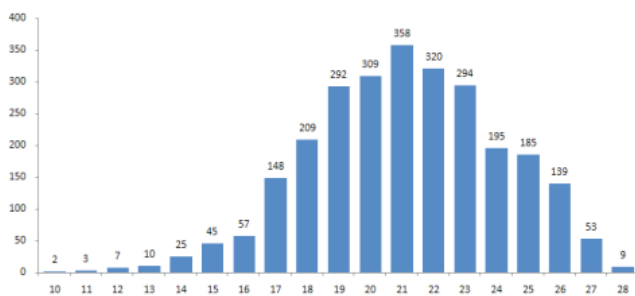

Fonte: Secretaria de Estado da Saúde (SES-PB)

**Gráfico 7.** Distribuição dos casos graves por sexo. Paraíba, até dia 10/07/2020.

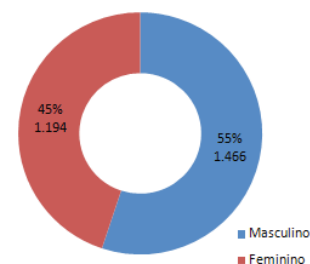

Fonte: Secretaria de Estado da Saúde (SES-PB)

**Gráfico 8.** Distribuição dos casos graves por faixa etária. Paraíba, até dia 10/07/2020.

Fonte: Secretaria de Estado da Saúde (SES-PB)

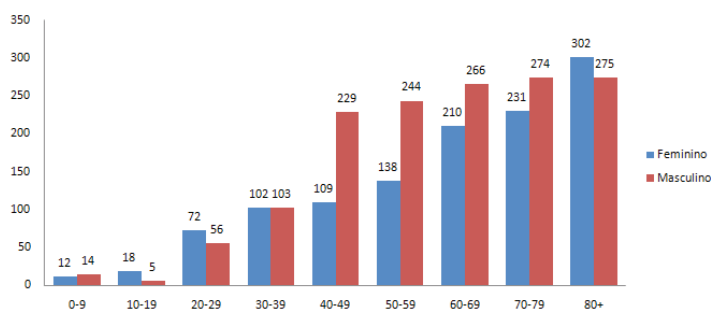



## PERFIL SRAG CONFIRMADOS DA COVID-19, PB - 2020

**Gráfico 9.** Número de óbitos e número de óbitos acumulados por data de ocorrência do óbito. Paraíba, até o dia 10/07/2020.

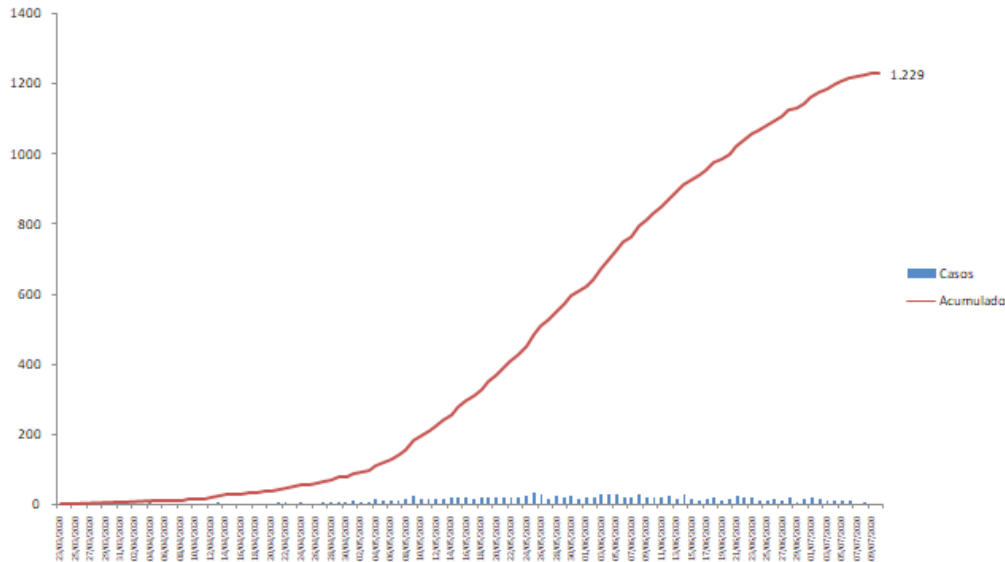

\* Dados extraídos dos sistemas SIM, SIVEP e ESUS-VE, sujeitos a alterações por parte dos municípios.

**Gráfico 10.** Distribuição dos óbitos confirmados COVID 19, por data do falecimento. Paraíba, até dia 10/07/2020.

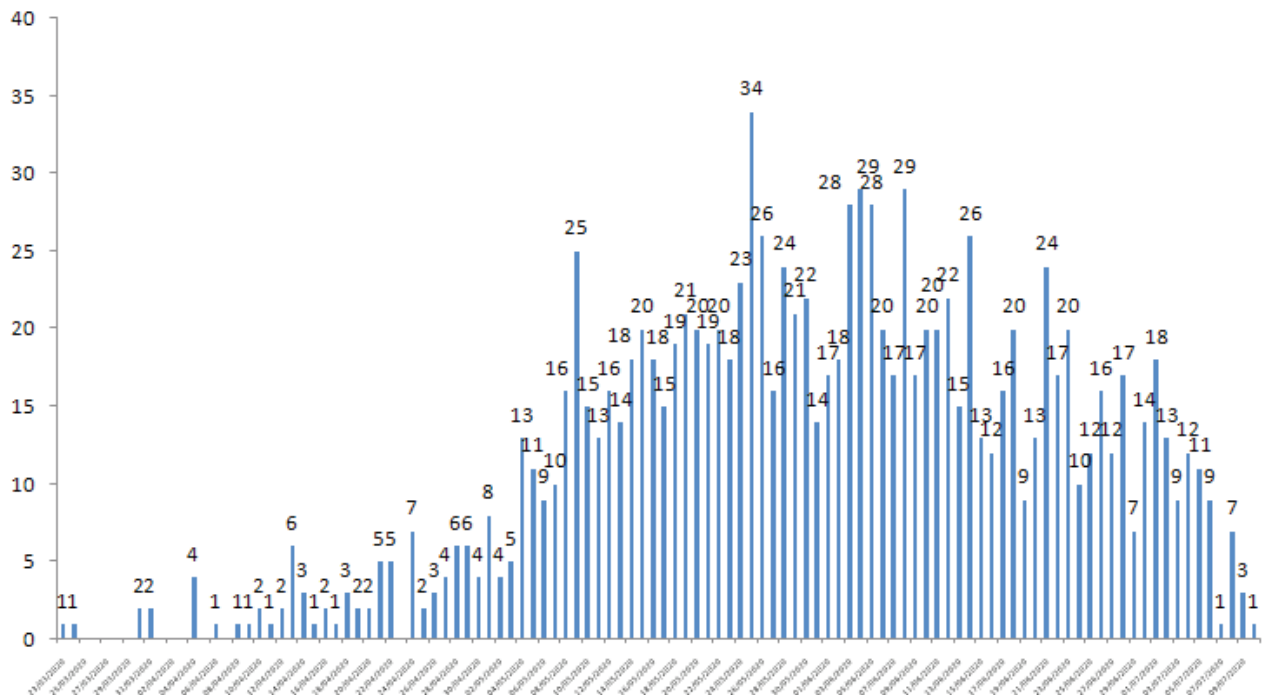



**Gráfico 11.** Distribuição dos óbitos confirmados por sexo e faixa etária. Paraíba, até dia 10/07/2020.

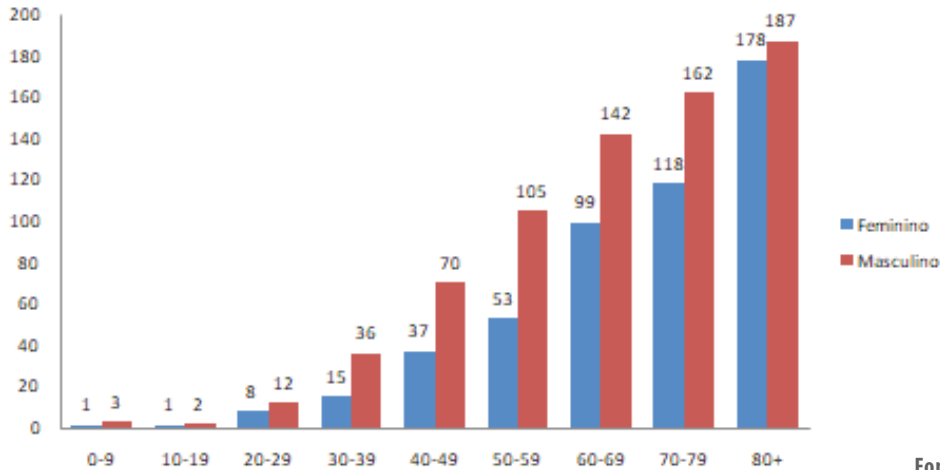

Fonte: Secretaria de Estado da Saúde (SES-PB)

**Gráfico 12.** Distribuição dos óbitos confirmados por comorbidade. Paraíba, até dia 10/07/2020.

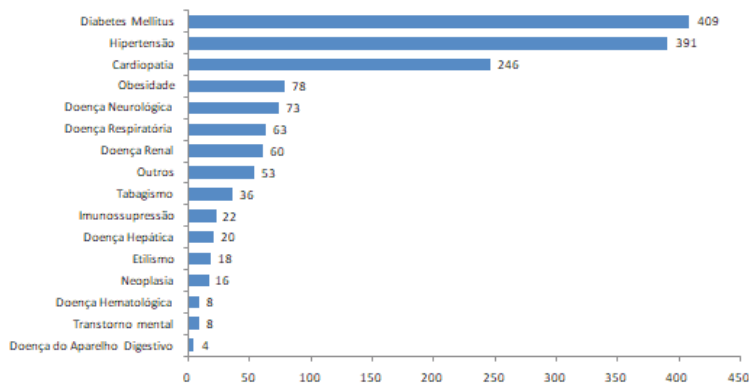

Fonte: Secretaria de Estado da Saúde (SES-PB)

**Gráfico 13.** Proporção de óbitos por COVID-19 segundo raça/cor. Paraíba, até 10/07/2020.

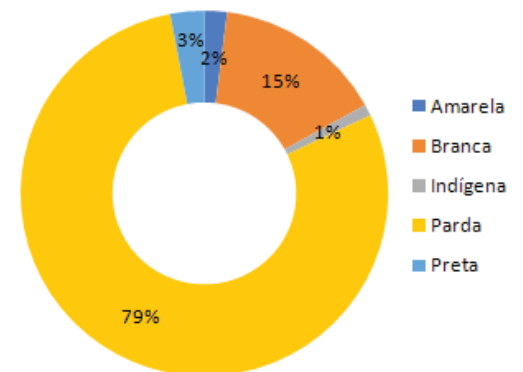

\* Dados extraídos dos sistemas SIM, SIVEP e ESUS-VE, sujeitos a alterações por parte dos municípios.

**Tabela 2.** Letalidade por COVID-19 segundo a raça/cor. Paraíba, até 10/07/2020

| Raça/cor | Letalidade |
|----------|------------|
| Branca   | 1,1%       |
| Preta    | 1,6%       |
| Amarela  | 0,2%       |
| Parda    | 2,5%       |
| Indígena | 1,8 %      |



## DADOS LABORATORIAIS DA COVID-19, PB - 2020

**Gráfico 14.** Resultados dos PCR e testes rápidos aplicados. Paraíba, até dia 10/07/2020.

### Teste Rápido

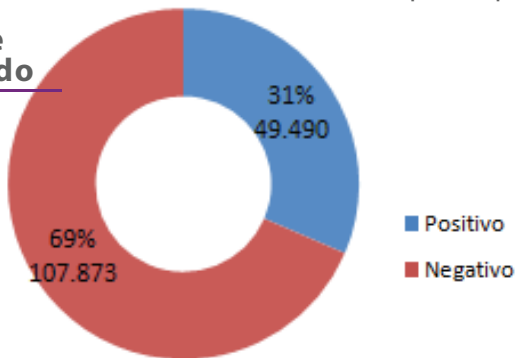

### PCR

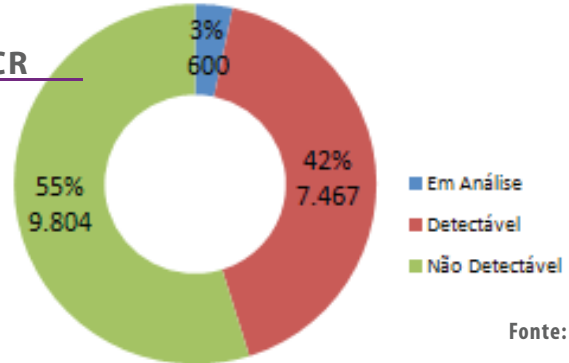

Fonte: Lacen-PB

## PROFISSIONAIS DE SAÚDE

**Tabela 3.** Número de profissionais de saúde testados para Covid - 19, segundo a classificação final, Paraíba, até dia 10/07/2020.

| Classificação final | Nº Profissionais de Saúde |
|---------------------|---------------------------|
| Confirmados         | 4.099                     |
| Descartados         | 23.278                    |
| Em investigação     | 3.513                     |
| <b>Total</b>        | <b>30.890</b>             |

Fonte: Secretaria de Estado da Saúde (SES-PB)

**Gráfico 15.** Proporção de casos confirmados de Covid 19 em profissionais de saúde. Paraíba, até dia 10/07/2020.

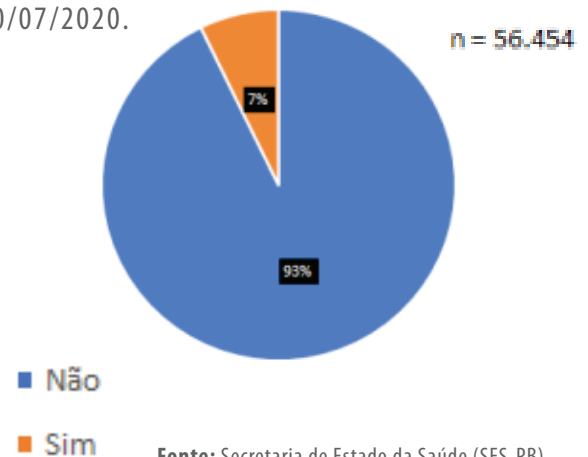

Fonte: Secretaria de Estado da Saúde (SES-PB)

**Gráfico 16.** Proporção de casos confirmados no E SUS VE dos profissionais de saúde (n=4.099) segundo a categoria profissional. Paraíba, até dia 10/07/2020

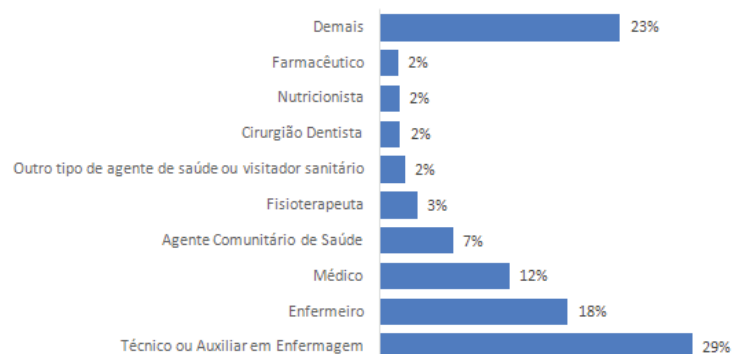

Fonte: Secretaria de Estado da Saúde (SES-PB)